







Vorstellung Ergebnisse Artenschutz/ Natura 2000 (FFH-Gebiete)

Vergleich der Ergebnisse

Artenschutz

Betroffenes Artenspektrum

	<u>Klapfenhardt</u>	<u>Ochsenwäldle</u>
 Vögel	<input checked="" type="checkbox"/>	<input checked="" type="checkbox"/>
 Fleder- mäuse	<input checked="" type="checkbox"/>	<input checked="" type="checkbox"/>
 Hasel- maus	<input type="checkbox"/>	<input checked="" type="checkbox"/>
 Reptilien	<input checked="" type="checkbox"/>	<input checked="" type="checkbox"/>
 Amphibien	<input type="checkbox"/>	<input checked="" type="checkbox"/>

Artenschutz

Prüfung der artenschutzrechtlichen Verbotstatbestände • Klapfenhardt



Vögel



Fleder-
mäuse



Reptilien

	<u>Klapfenhardt „K 68“</u>	<u>Klapfenhardt „K 40“</u>
	Verbotstatbestand tritt ein	Verbotstatbestand tritt ein
	Ausnahmeprüfung <input checked="" type="checkbox"/>	Ausnahmeprüfung <input checked="" type="checkbox"/>
	Rangfolge: 2	Rangfolge: 1
	Verbotstatbestand tritt ein	Verbotstatbestand tritt ein
	Ausnahmeprüfung <input checked="" type="checkbox"/>	Ausnahmeprüfung <input checked="" type="checkbox"/>
	Rangfolge: 2	Rangfolge: 1
	Verbotstatbestand tritt nicht ein	Verbotstatbestand tritt nicht ein
	Ausnahmeprüfung <input type="checkbox"/>	Ausnahmeprüfung <input type="checkbox"/>
	gleichrangig	gleichrangig
	Gesamtrangfolge: 2	Gesamtrangfolge: 1

Artenschutz

Prüfung der artenschutzrechtlichen Verbotstatbestände • Ochsenwäldle



Vögel



Fleder-
mäuse



Hasel-
maus



Reptilien







Amphibien

<u>Ochsenwäldle „O 61“</u>		<u>Ochsenwäldle „O 40“</u>	
Verbotstatbestand tritt nicht ein		Verbotstatbestand tritt nicht ein	
Ausnahmeprüfung	<input type="checkbox"/>	Ausnahmeprüfung	<input type="checkbox"/>
Rangfolge: 2		Rangfolge: 1	
Verbotstatbestand tritt ein		Verbotstatbestand tritt ein	
Ausnahmeprüfung	<input checked="" type="checkbox"/>	Ausnahmeprüfung	<input checked="" type="checkbox"/>
Rangfolge: 2		Rangfolge: 1	
Verbotstatbestand tritt nicht ein		Verbotstatbestand tritt nicht ein	
Ausnahmeprüfung	<input type="checkbox"/>	Ausnahmeprüfung	<input type="checkbox"/>
gleichrangig		gleichrangig	
Verbotstatbestand tritt nicht ein		Verbotstatbestand tritt nicht ein	
Ausnahmeprüfung	<input type="checkbox"/>	Ausnahmeprüfung	<input type="checkbox"/>
Rangfolge: 2		Rangfolge: 1	
Verbotstatbestand tritt nicht ein		Verbotstatbestand tritt nicht ein	
Ausnahmeprüfung	<input type="checkbox"/>	Ausnahmeprüfung	<input type="checkbox"/>
gleichrangig		gleichrangig	
Gesamtrangfolge: 2		Gesamtrangfolge: 1	

Artenschutz

Gegenüberstellung Verbotstatbestände • Klapfenhardt und Ochsenwäldle

		<u>Klapfenhardt „K 40“</u>	<u>Ochsenwäldle „O 40“</u>		
 Vögel	Verbotstatbestand tritt ein	Verbotstatbestand tritt nicht ein	Verbotstatbestand tritt nicht ein		
	Ausnahmeprüfung	<input checked="" type="checkbox"/>	Ausnahmeprüfung	<input type="checkbox"/>	
	Rangfolge: 2		Rangfolge: 1		
 Fleder- mäuse	Verbotstatbestand tritt ein	Verbotstatbestand tritt ein	Verbotstatbestand tritt ein		
	Ausnahmeprüfung	<input checked="" type="checkbox"/>	Ausnahmeprüfung	<input checked="" type="checkbox"/>	
	Rangfolge: 2		Rangfolge: 1		
 Hasel- maus	Haselmaus ist im Gebiet „K 40“ nicht betroffen	Verbotstatbestand tritt nicht ein	Verbotstatbestand tritt nicht ein		
		Ausnahmeprüfung	<input type="checkbox"/>	Ausnahmeprüfung	<input type="checkbox"/>
	Rangfolge: 1		Rangfolge: 2		
 Reptilien	Verbotstatbestand tritt nicht ein	Verbotstatbestand tritt nicht ein	Verbotstatbestand tritt nicht ein		
	Ausnahmeprüfung	<input type="checkbox"/>	Ausnahmeprüfung	<input type="checkbox"/>	
	Rangfolge: 2		Rangfolge: 1		
 Amphibien	Amphibien sind im Gebiet „K 40“ nicht betroffen	Verbotstatbestand tritt nicht ein	Verbotstatbestand tritt nicht ein		
		Ausnahmeprüfung	<input type="checkbox"/>	Ausnahmeprüfung	<input type="checkbox"/>
	Rangfolge: 1		Rangfolge: 2		
		Gesamtrangfolge: 2	Gesamtrangfolge: 1		

Fazit der vergleichenden Gegenüberstellung „K 40“ und „O 40“

- An beiden Standorten: **schwerwiegende Konflikte** mit den Belangen des „strengen“ Artenschutzes (Verstoß gegen Verbote des § 44 Abs. 1 BNatSchG)
- **Weitere**, durch den Bau, die Anlagen und den Betrieb der zukünftigen Gewerbenutzung bedingte artenschutzrechtliche **Konflikte sind zu erwarten**.
- Vorgezogene Ausgleichsmaßnahmen (sog. **CEF-Maßnahmen**) sind zu ergreifen um Konflikte zu vermeiden. Dabei gilt:
 - CEF-Maßnahmen **müssen** mit ausreichendem zeitlichen Vorlauf umgesetzt werden.
 - Nachweis der „Funktionsfähigkeit“ ist zu erbringen (**Monitoring**)
- Artengruppen der **Fledermäuse** („K 40“ und „O 40“) und **Vögel** („K 40“): schwerwiegende **Konflikte durch CEF-Maßnahmen nicht vermeidbar**
 - Ausnahmen von den Verboten des § 44 Abs. 1 sind zu beantragen
 - Alternativenprüfung
 - Zwingende Gründe des öffentlichen Interesses
 - FCS-Maßnahmen

Ergebnis des Standortvergleichs

- **Gebietsverkleinerungen** durch Herausnahme der ehemaligen Erddeponie am Standort „**Ochsenwäldle**“ wirken sich gegenüber Gebietsverkleinerungen am Standort „Klapfenhardt“ **positiver** aus.
- Daraus resultiert schwache **Rangfolge zugunsten** des Standorts „**O 40**“
- **Rangfolge zugunsten** Standort „**Ochsenwäldle**“ würde sich **auch** ergeben **wenn** lediglich der Bereich der **ehemaligen Erddeponie** aus dem Gesamtgebiet **herausgenommen** würde (Standortalternative „**O 56**“)

Betroffenheit

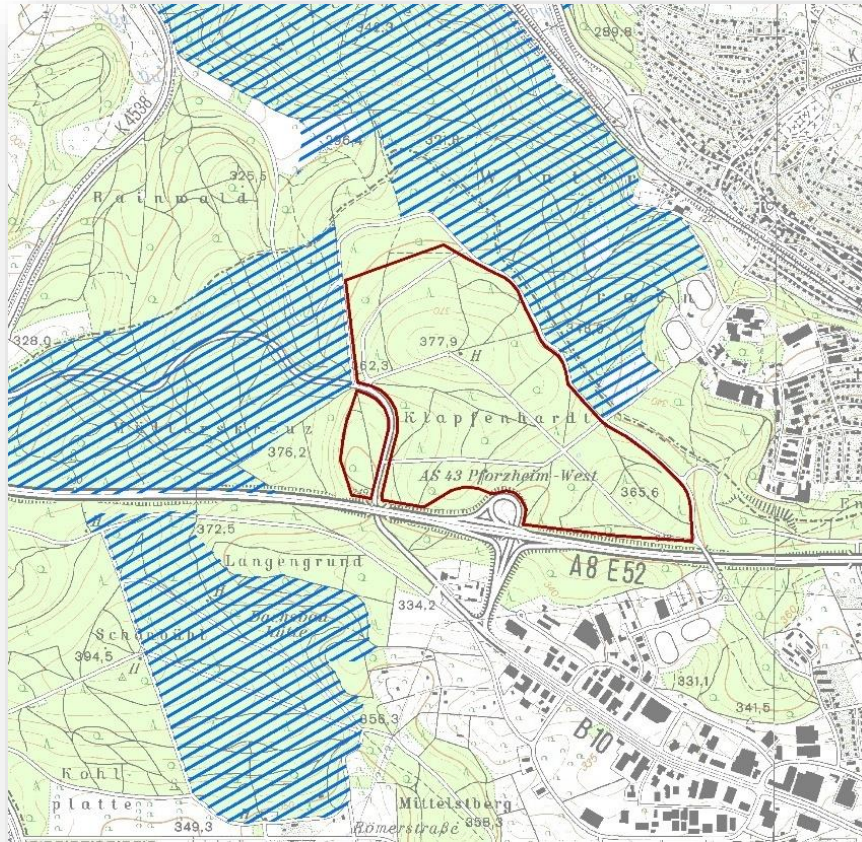

Klapfenhardt

Lage zwischen 2 Teilflächen des FFH-Gebietes
7017-341 Pfinzgau-Ost

Ochsenwäldle

Lage zwischen nördlich des FFH-Gebietes
7118-341 Würm-Nagold-Pforte

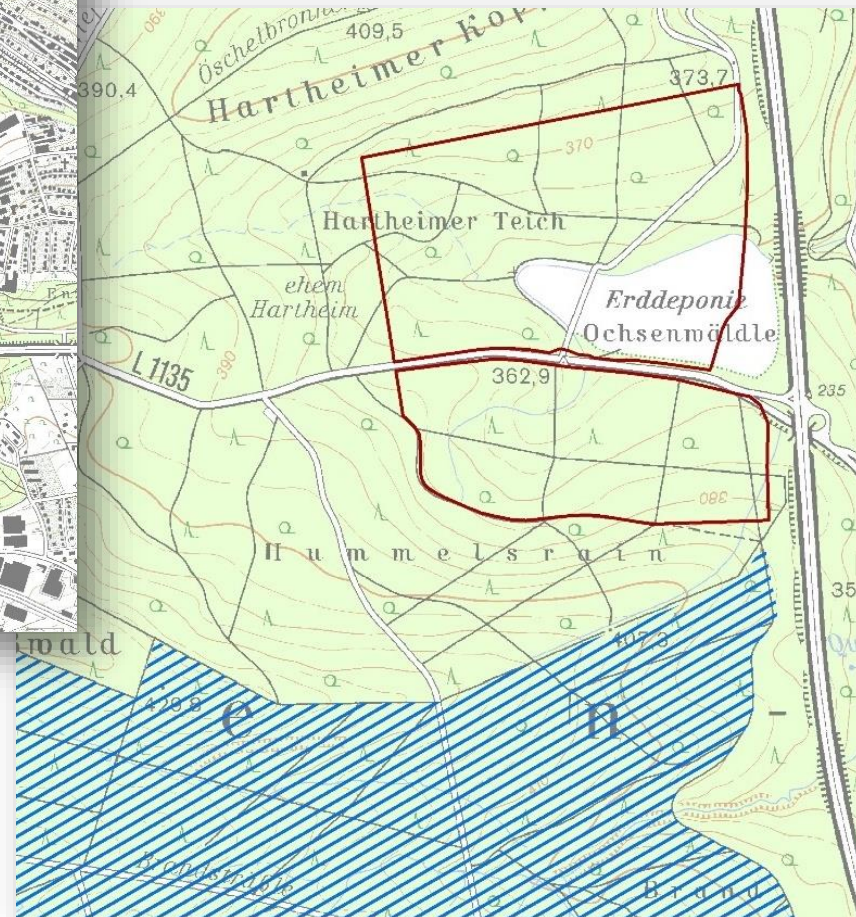

Klapfenhardt

FFH-Verträglichkeitsprüfung
nur zur Waldumwandlung

Betroffene Bestandteile des Gebietes:

- LRT Waldmeister Buchenwälder
- Bechstein-Fledermaus
- Großes Mausohr
- Spanische Flagge*
- Hirschkäfer
- Grüne Besenmoos

Ochsenwäldle

FFH-Verträglichkeitsvorprüfung
nur zur Waldumwandlung

Betroffene Bestandteile des Gebietes:

- Großes Mausohr
- Spanische Flagge*
- Gelbbauchunke

Verträglichkeitsuntersuchungen und Ergebnis

Klapfenhardt

FFH-Verträglichkeitsprüfung
nur zur Waldumwandlung

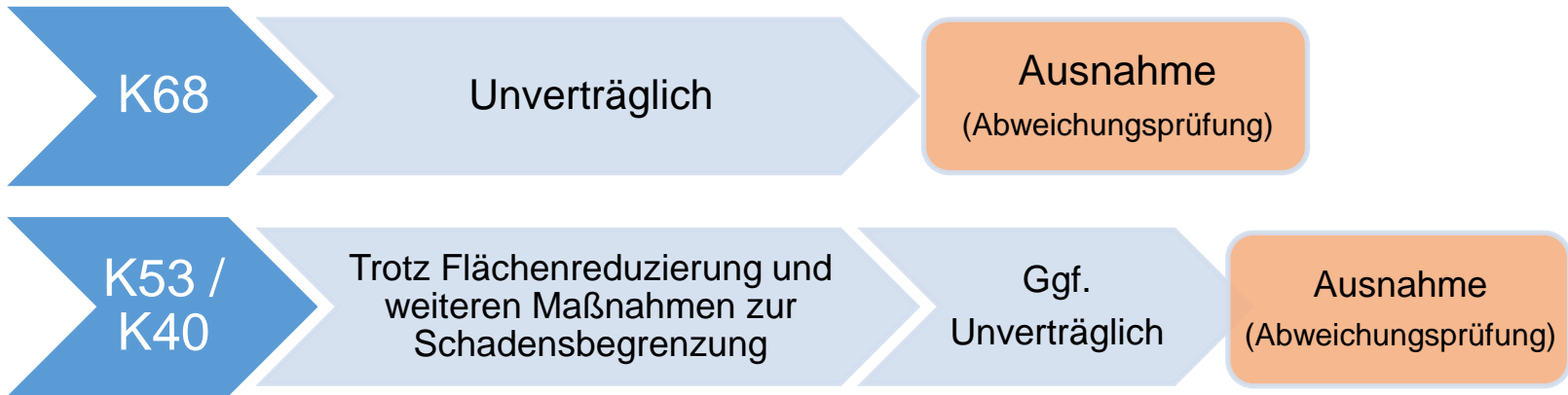

Ochsenwäldle

FFH-Verträglichkeitsvorprüfung
nur zur Waldumwandlung



FFH-Verträglichkeitsprüfung
notwendig



Vorstellung Ergebnisse Artenschutz/ Natura 2000 (FFH-Gebiete)

Vielen Dank für Ihre Aufmerksamkeit